REGOLAMENTO URBANISTICO

Progetto

Fattibilità idraulica

tav.21.2 i scala 1:2.000

Gennaio 2014

COMUNE DI DICOMANO

Gruppo di progetto

Arch. Daniela Anceschi, progettista, coordinatrice

Arch. Adalgisa Rubino, progettista, consulente per le analisi territoriali e per la progettazione paesaggistico-ambientale

Dott.ssa Ilaria Scatarzi, consulente per il processo di informatizzazione e per gli aspetti agronomico-forestali

Dott. Geologo Michele Sani, consulente per le indagini geologiche, geomorfologiche e del rischio sismico

Responsabile del procedimento, Arch. Furio Biagioli

Garante dell'informazione, Geom. Antonio Nencetti

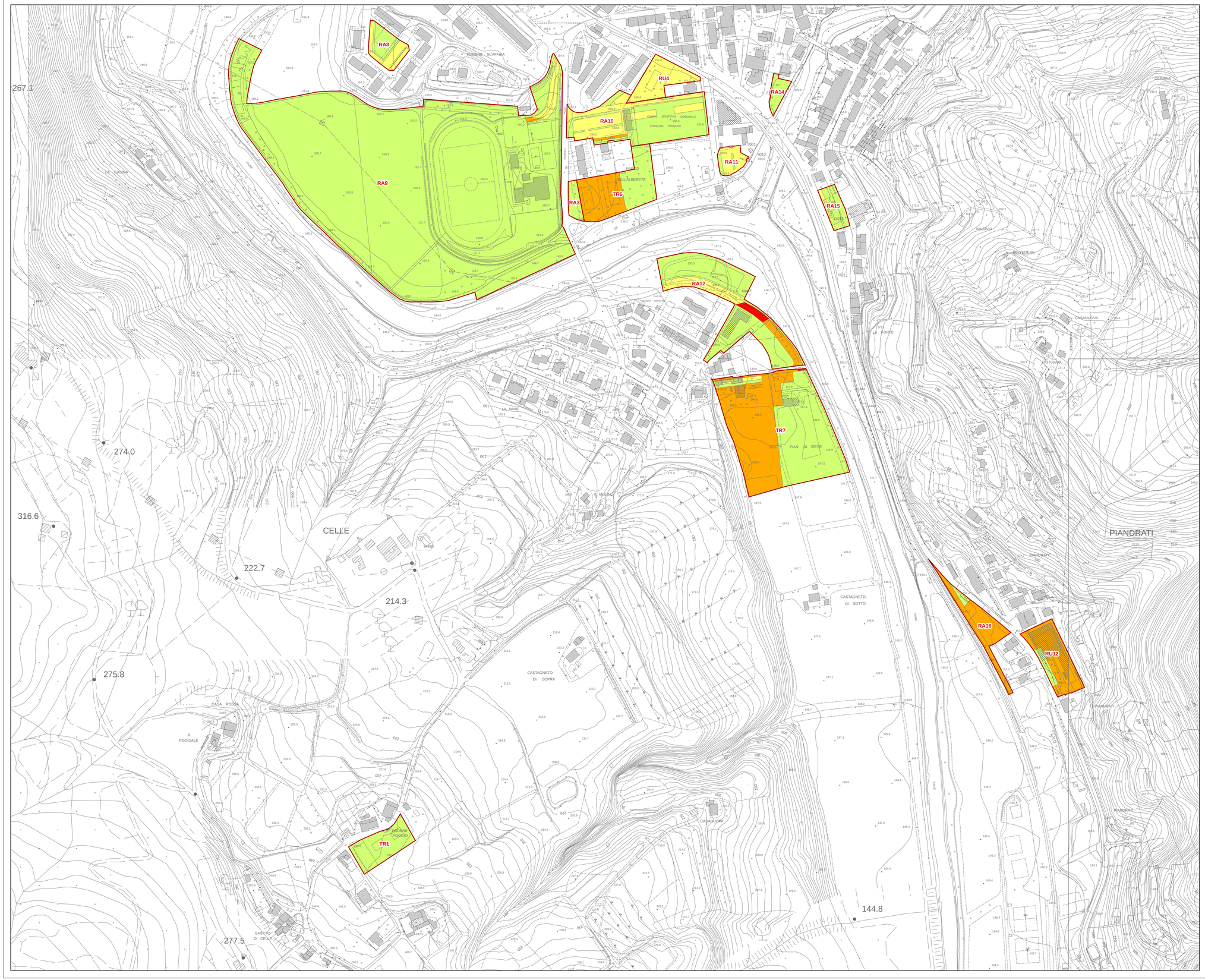

Legenda

Fattibilità idraulica

- FI1
- FI2
- FI3
- FI4